

PIANI DI TRATTAMENTO

VTO con e senza previsione di crescita secondo Ricketts.

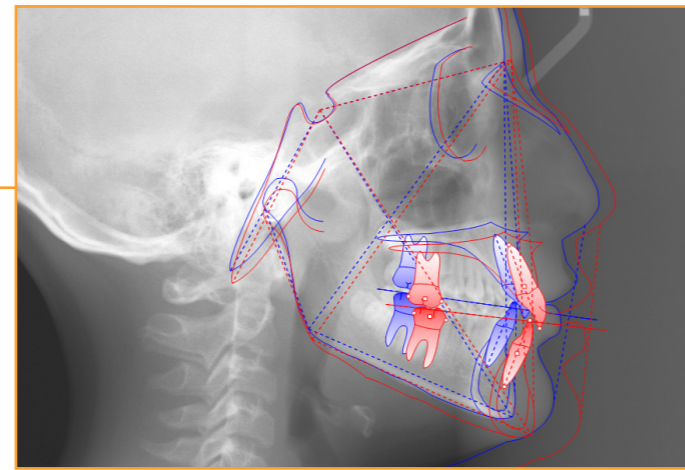
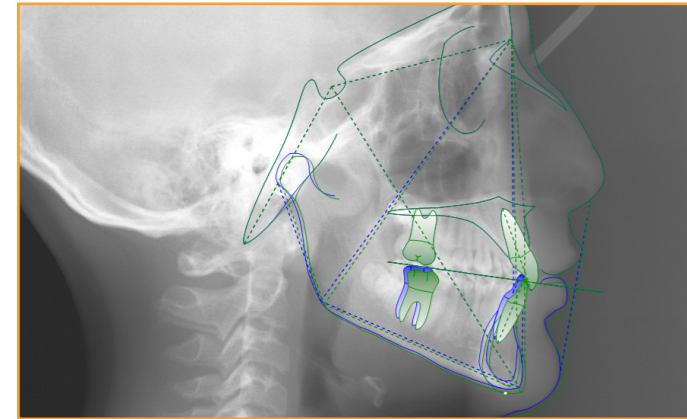

CO-CR: conversione del tracciato da CO a CR

STO: tracciato chirurgico

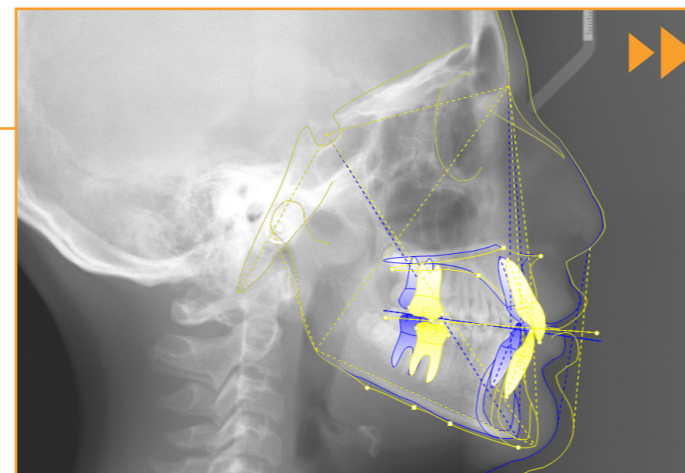
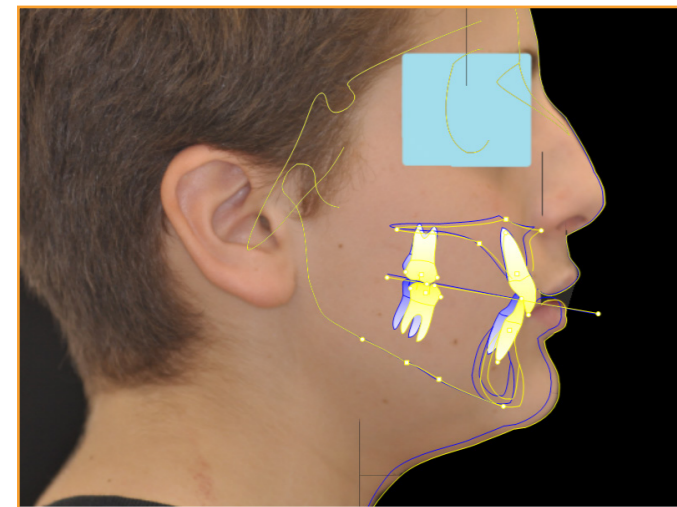

Morphing dei piani di trattamento

SOVRAPPONIZIONE TRACCIATI

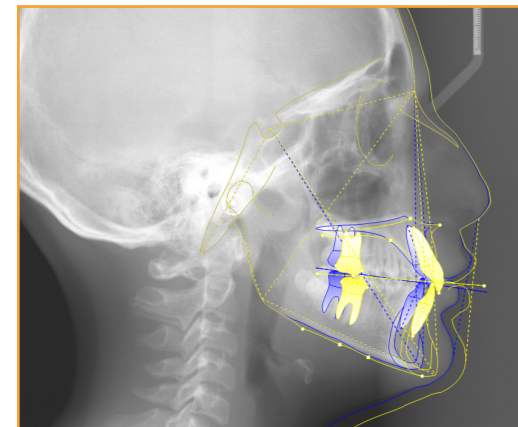

Misura	VAR
SNA	-3,3°
SNB	-2,5°
ANB	-0,8°
sna-snp^Go-Gn	1,0°
S-N^sna-snp	0,6°
S-N^APO	0,3°
S-N^Go-Gn	1,6°

Punto	DX	DY	DT
OP / T-BC7	2,3	-1,9	3,0
OP / S-N	1,2	-2,8	3,0
Bo / T-BC7	1,3	0,4	1,3
Bo / S-N	0,7	-1,1	1,3
LL / S-N	4,9	-5,3	7,2
LL / T-BC7	3,6	-6,2	7,2
UL / T-BC7	2,9	-2,6	4,0
UL / S-N	1,7	-3,6	4,0
NT / T-BC7	0,2	-4,3	4,3
NT / S-N	4,2	-1,1	4,3

outside
format

DELTA-DENT

Tracciati Cefalometrici

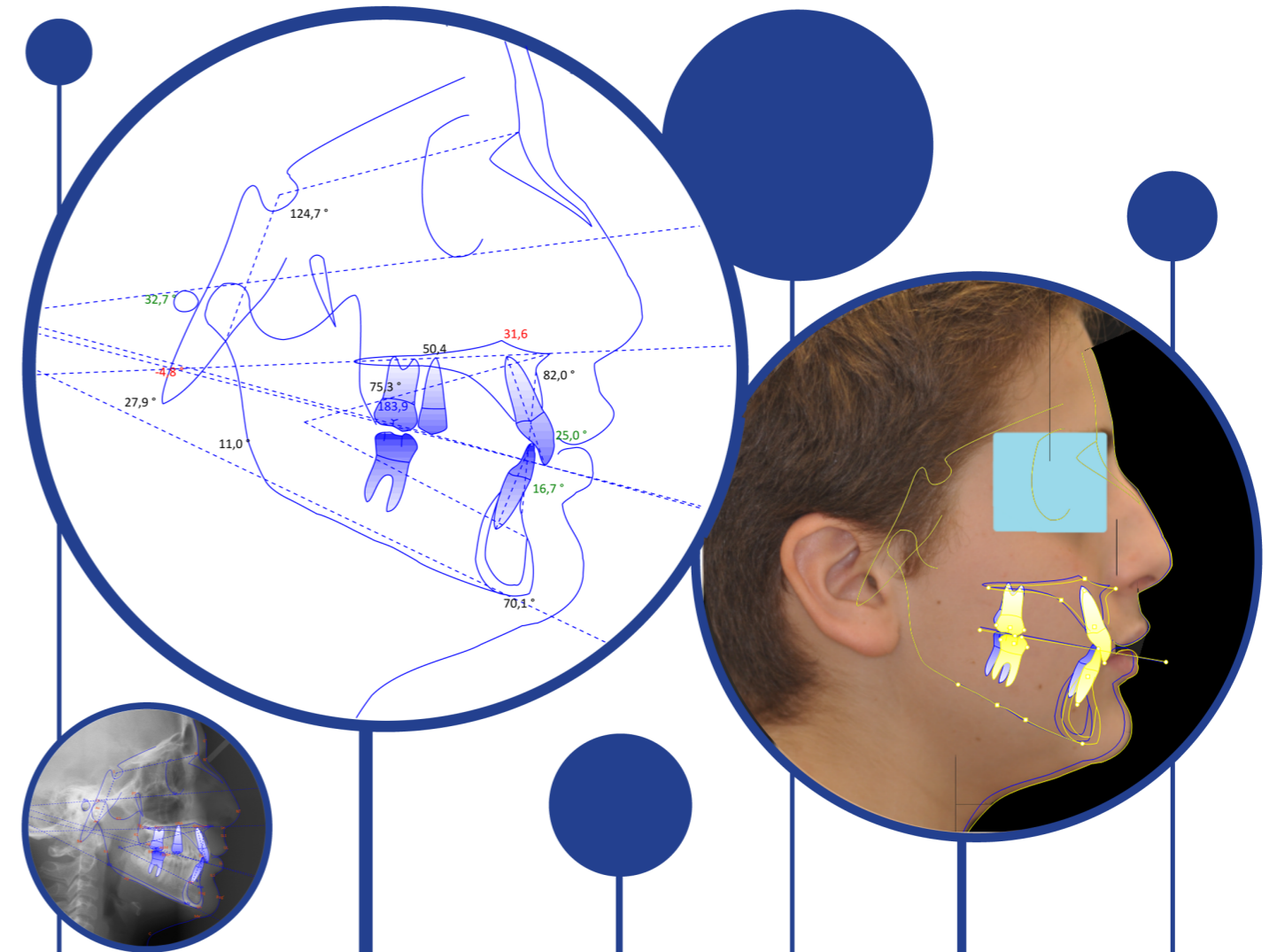

INTRODUZIONE

Delta Dent è il software di cefalometria computerizzata che combina conoscenze odontoiatriche e tecnologia.

Sviluppato in collaborazione con le università d'Italia, mette a disposizione oltre 30 analisi, tra cui quelle in uso nelle Università stesse (Varese, Pavia, Milano) e le nuove correnti di pensiero (Sato, Slavicek).

L'elevato grado di personalizzazione, permette di creare nuove analisi anche sulla base di quelle esistenti, includendo nuovi ulteriori punti, piani e misure. La precisione nella collocazione di alcuni particolari punti è garantita dalla presenza di linee di costruzione, che permettono all'ortodontista di individuare correttamente il punto.

Il modulo integrato di presentazione semplificherà il lavoro di preparazione della documentazione per il colloquio con il paziente.

Delta Dent, infine, può essere utilizzato su singola macchina o in rete, il tutto senza la presenza di chiavette hardlock.



FUNZIONI

Lo studio di un caso inizia con la raccolta del materiale fotografico e radiografico:

Delta Dent è in grado di acquisire le immagini applicando automaticamente un ridimensionamento senza alterare la qualità delle stesse.

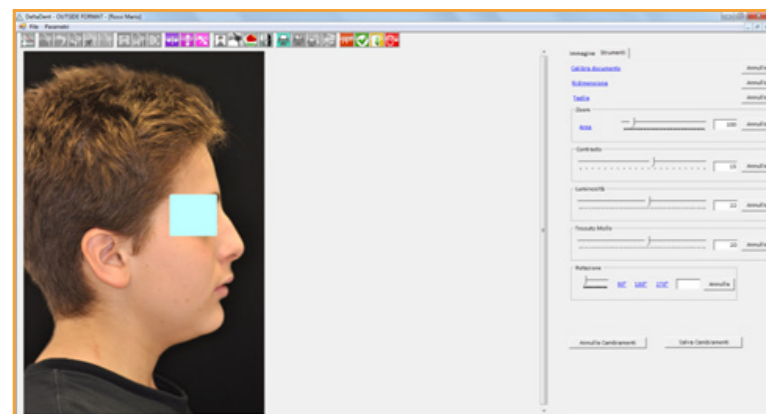
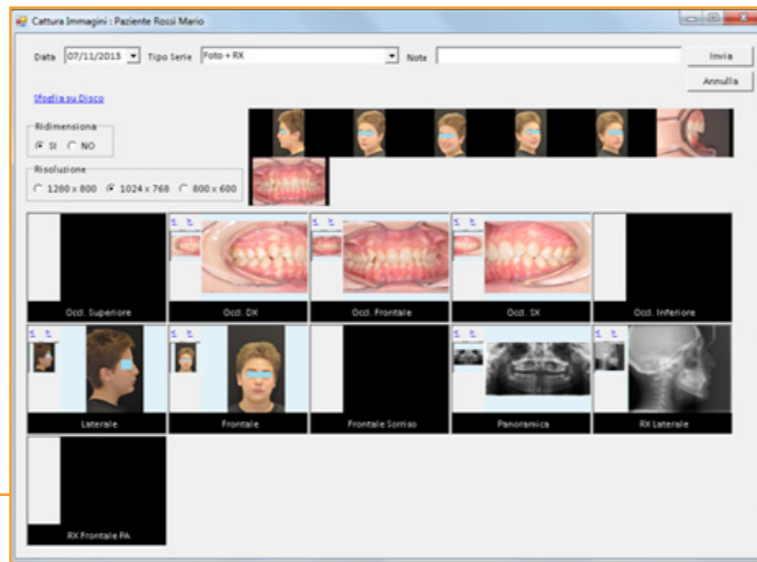

Ogni immagine catturata è trasformabile grazie agli strumenti disponibili.

La teleradiografia laterale abilita automaticamente la funzione di realizzazione del tracciato cefalometrico.

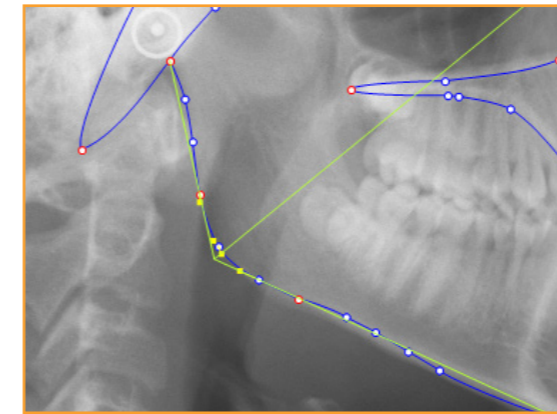

In evidenza la costruzione della bisettrice dell'angolo formato dal piano e dal ramo mandibolare, attraverso la quale viene definito il punto Go per la scuola Gianni.

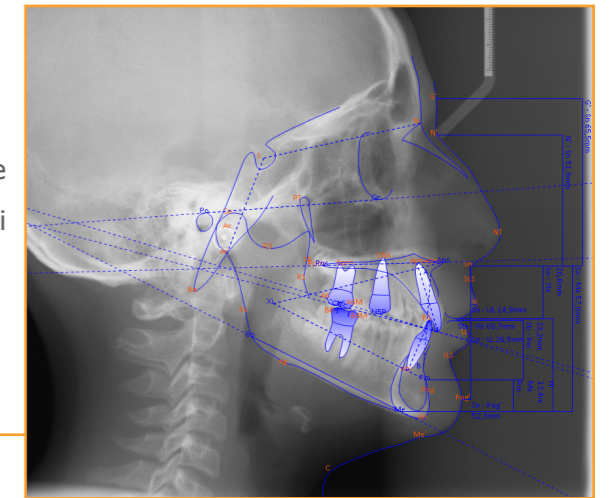

A tracciato ultimato si possono visualizzare anche le misure del profilo, inserire le etichette dei punti ed evidenziare i denti, così da creare un documento di grande impatto.

La tabella con le misure mette in evidenza il grado di deviazione.

Misura	Valore	Intervallo Normale	Deviazione	Diagnosi
001 - Gianni				
SNA	79,4°	80-92-84	-x	Retrusione del Massellare Superiore
SNB	75,8°	78-90-82	-xx	Retrusione della Mandibola
ANB	3,6°	0-2-4	N	I Classe Scelettrica
snr-snp*Go-Gn	25,8°	15-20-25	x	Angolo Maxillo-Mandibolare Iperdivergente
S-A*Pog	22,3°	7-10-13	N	Angolo Normodivergente
S-A*PO	22,7°	7-10-13	xxxx	Angolo Iperdivergente
S-A*Go-Gn	38,1°	27-32-37	x	Soggetto Iperdivergente
SNBa	133,7°	124-129-134	N	Condilo Nella Norma
SNd	74,1°	73-78-79	N	Normoposizione della Mandibola
SP11	138,3°	125-130-135	x	Endo-inclinazione degli Incisivi
IS-NA	-1,3	3-4-5	-xxxxx	Linguoposizione degli Incisivi Superiori
IS-NA-B	-2,3	3-4-5	-xxxxx	Linguoposizione degli Incisivi Inferiori
II-A-Pog	-0,9	-1-1-3	N	Normoposizione degli Incisivi Inferiori
LS-Linea S	0,3	-1-0-1	N	Labbro Superiore in Posizione Nella Norma
LI-Linea S	-2,3	-1-0-1	-x	Labbro Inferiore in Posizione Anetrita
Cvm-S-Gn	4,7	-1-0-1	xxxx	Primo Molare Superiore Mesializzato
Mol Sup*P. Occl	90,3°	88-90-92	N	Inclinazione nella norma del Molare
IS-Cop	133,3°	117-122-127	xx	Condilo in Posizione Anetrita
S-Cop-Gn	133,4°	137-143-149	-x	Tendenza alla Antrotazione della Mandibola
Cop-Go-Gn	133,3°	115-120-125	xx	Tendenza alla Prostrazione della Mandibola
Cop-Go-N	56,1°	48-50-52	xxx	Tendenza alla Antrotazione della Mandibola
N-Go-Gn	77,2°	68-70-72	xxx	Tendenza alla Prostrazione della Mandibola
IP-Go-Gn	88,9°	92-93-94	-xxxx	Endo-inclinazione degli Incisivi inferiori
SOrsna	64,8	0-0-0		
snr-Me	63,2	0-0-0		
Sr	63,8	0-0-0		
snr-A	46,9	0-0-0		
Go-Me	69,0	0-0-0		
WIS	-1,6	-2-0-2	N	Classe I
IS*W-S	94,7°	101-103-105	-xxxx	Endo-inclinazione degli Incisivi Superiori

Il tracciato e le relative misure possono essere stampate, convertite in un pdf o esportate in una presentazione di Power Point.

In alternativa, Delta Dent propone la funzione di presentazione, con la quale si può produrre in pochi passaggi tutta la documentazione per il colloquio.

